

ABRIGO DE GÁS
ESC. 1:25

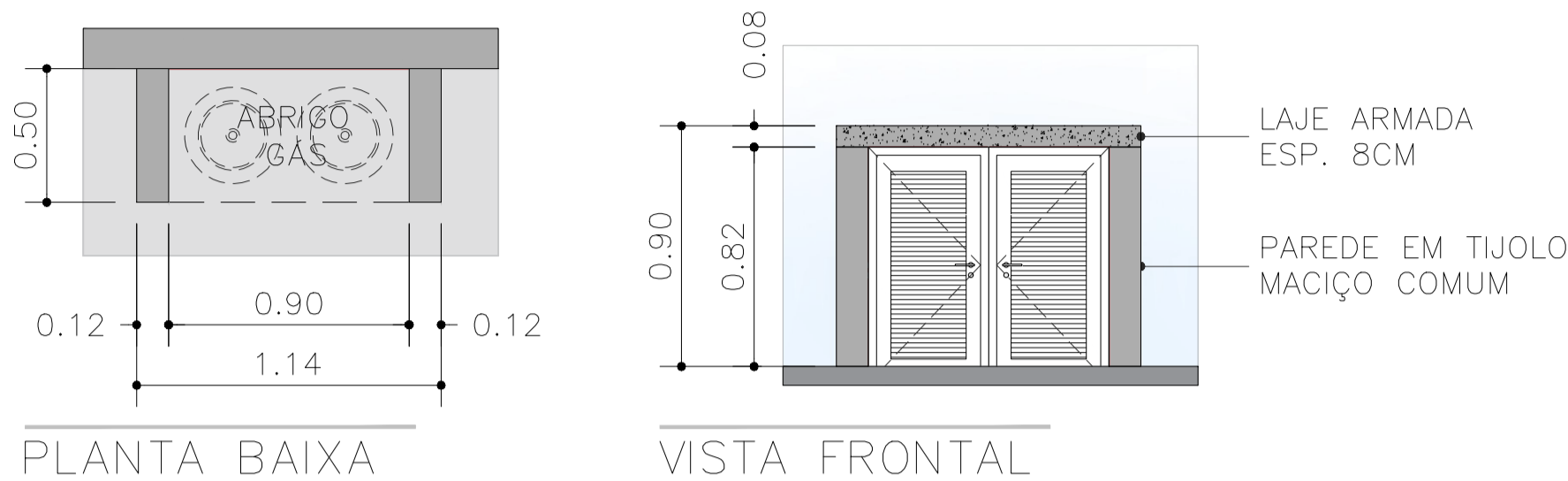

DETALHES BANCOS DE CONCRETO
Escala 1:50

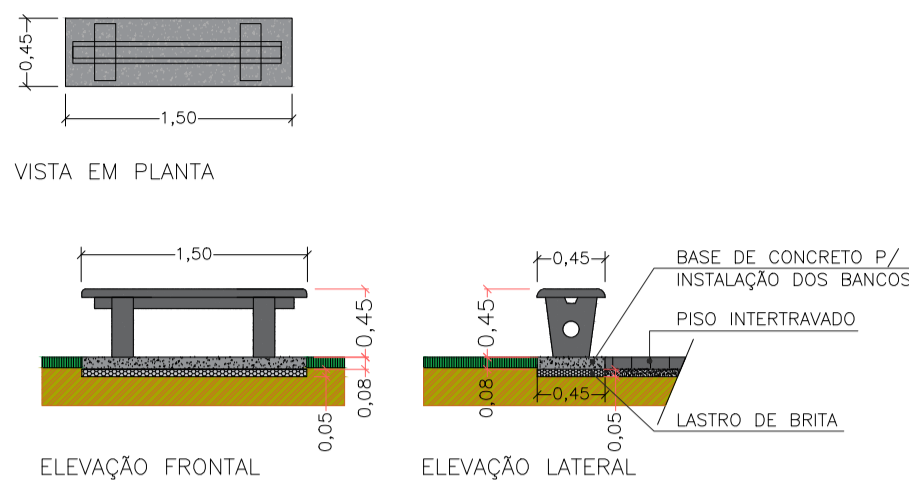

DETALHES LIXEIRAS
Vistas / Lixeira c/2 cestos de 60l
Escala 1:50

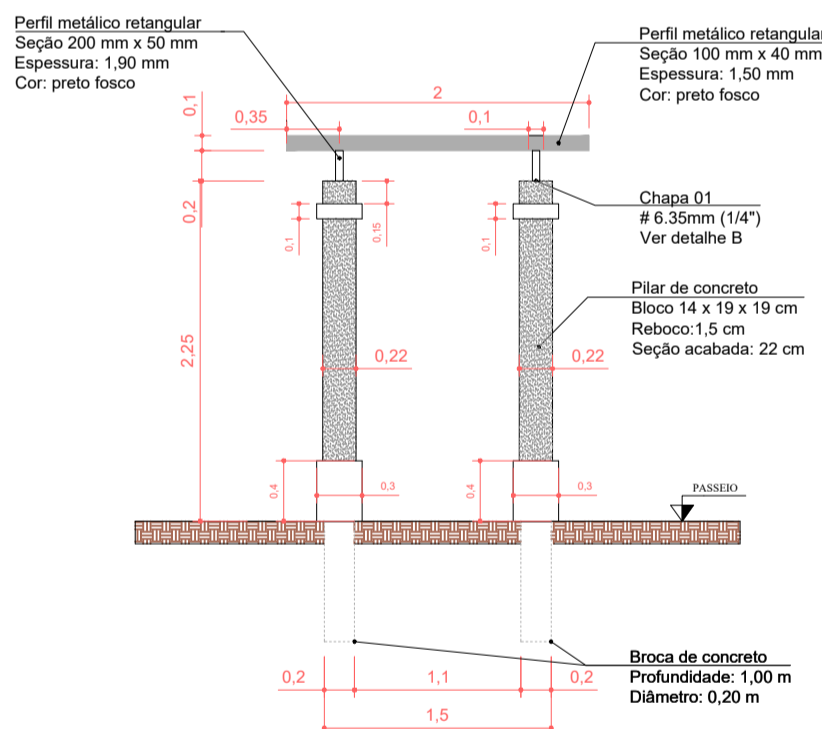
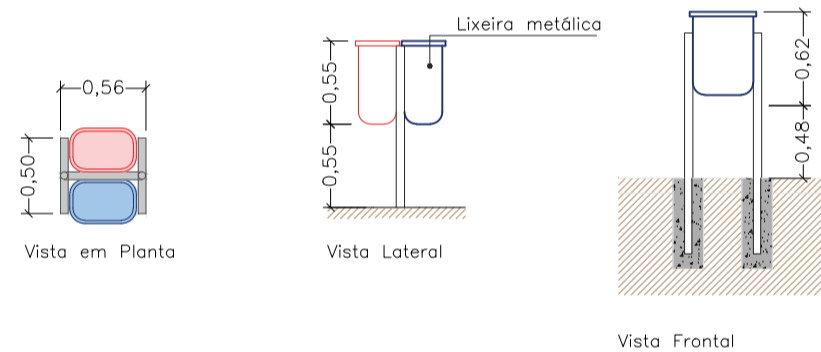

ELEVÇÃO 01
ESCALA 1:50

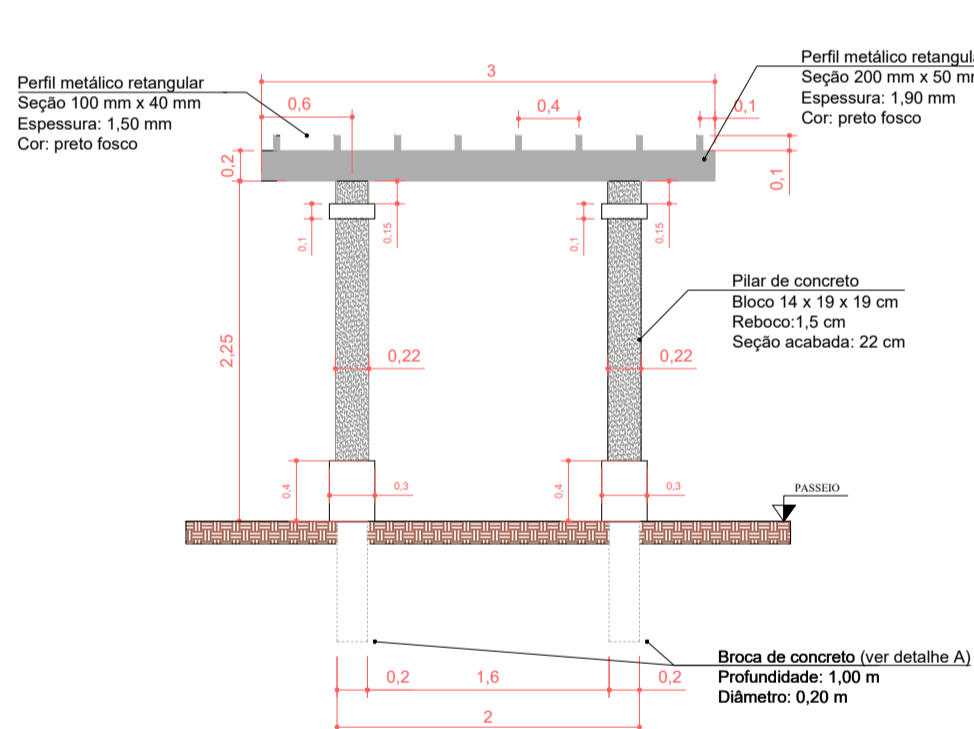

ELEVÇÃO 02
ESCALA 1:50

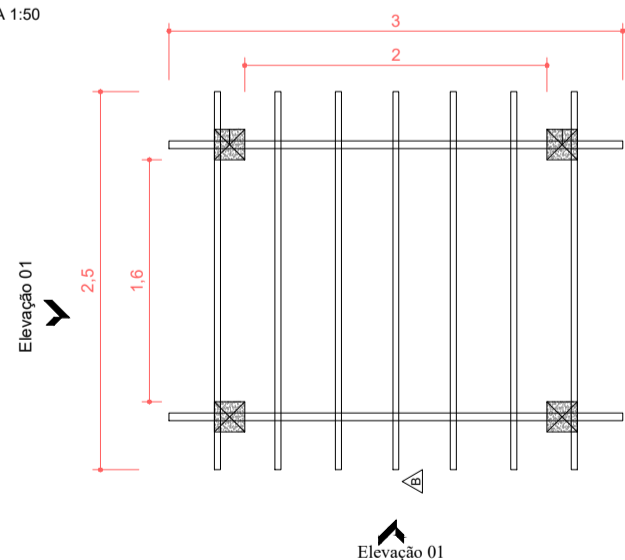

PLANTA BAIXA - PERGOLADO
ESCALA 1:50

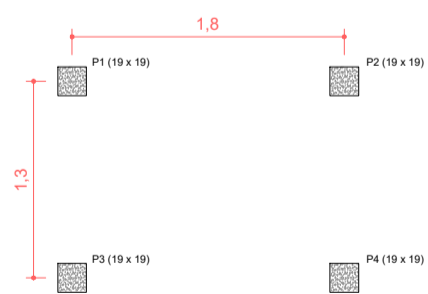

PLANTA BAIXA - LOCAÇÃO DE PILARES DE CONCRETO
ESCALA 1:50

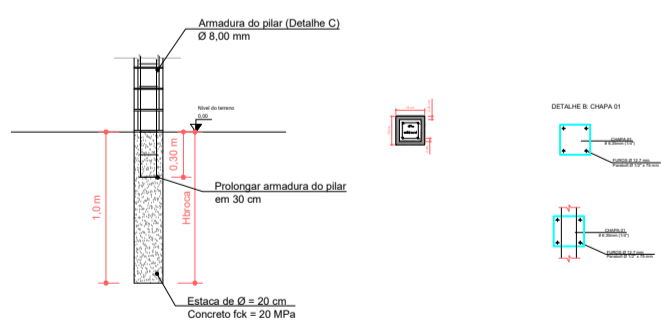

DET. CALÇADAS
Sem Escala

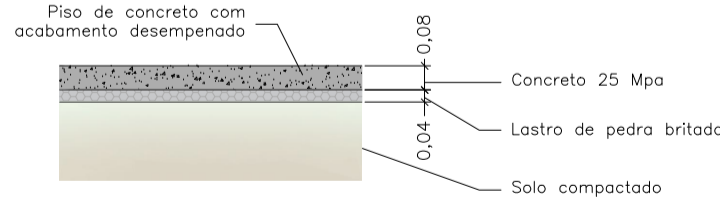

PREFEITURA MUNICIPAL DE TABAPUÃ
Estado de São Paulo
CNPJ. 45.128.816/0001-33



UBS TIPO III
PROJETO ARQUITETÔNICO
DETALHES DIVERSOS

ARQ
Folha: 11/13
Escala INDICADA: ART n°: 2620242173079
Data e Observações: 07/01/2025; PROJETO INICIAL

Objeto: CONSTRUÇÃO DE UNIDADE BÁSICA DE SAÚDE (UBS) - PORTE III

Proprietário: MUNICÍPIO DE TABAPUÃ - SP

Endereço: AVENIDA EMILIO SERON

Município: TABAPUÃ

Estado: SP

PROPRIETÁRIO
SILVIO CESAR SARTORELLO
ENGENHEIRO CIVIL
PROJETO MUNICIPAL DE TABAPUÃ - SP

RESP. TÉCNICO PELO PROJETO
JOSIMAR NASCIMENTO RODRIGUES
ENGENHEIRO CIVIL
CREA 1.575.851/004 - SP